

EnEV-Karte

Die Daten, die in der Feuerstätte unter dem Feld EnEV eingetragen wurden, werden zu der jeweiligen Anlage gespeichert.

Um die EnEV-Karte mit allen Informationen zu drucken, gehen Sie auf F10 (Druck), wählen den Kartenreiter EnEV-Karte und dort die FeuSt-Karte (Typ BAY) aus.

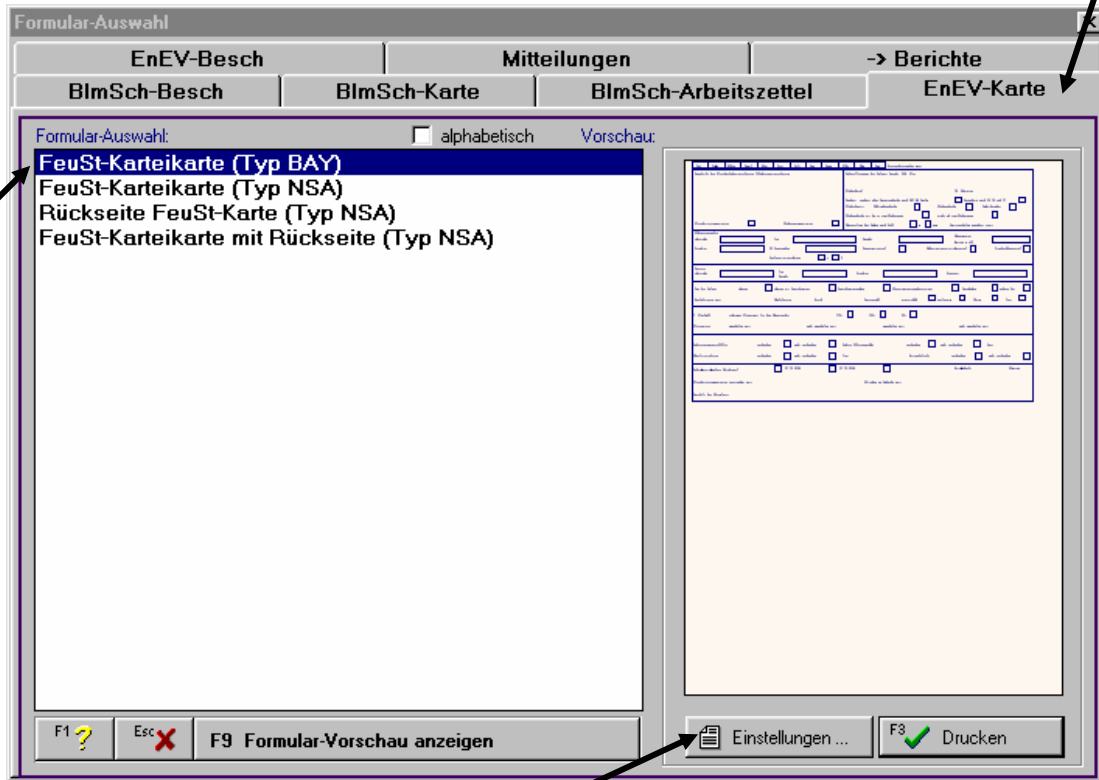

Danach klicken Sie auf Einstellungen.

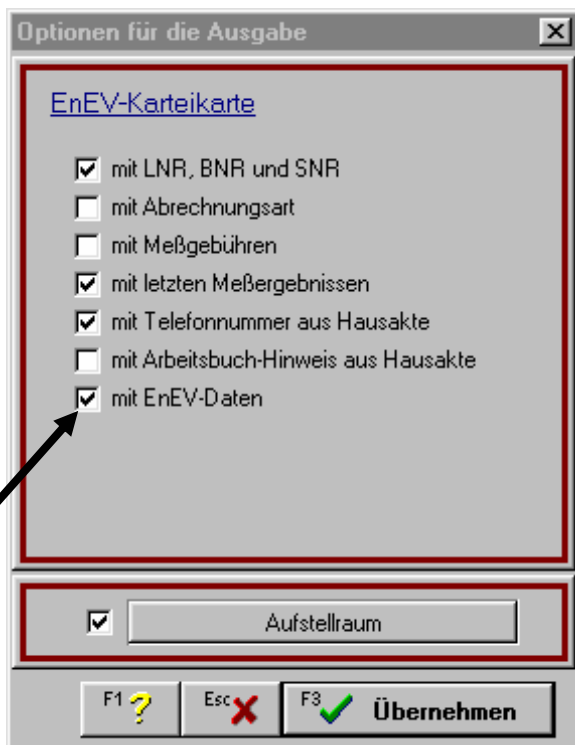

Sie erhalten das Fenster (links)

Dort muß die letzte Position
(mit EnEV-Daten) angehakt werden.

Anschließend die Einstellung mit Übernehmen für
die zukünftige Bearbeitung speichern.

Nun erhalten Sie die EnEV-Karte mit allen Informationen, die erfasst wurden.

Jan.	Febr.	März	April	Mai	Juni	Juli	Aug.	Sept.	Okt.	Nov.	Dez.	Feuerstättenschau am: 13.06.03		
Anschrift des Grundstückseigentümers /Wohnungseigentümers						Aufstellungsort der Anlage: Straße, PLZ, Ort						Knr: 101-12		
Frau Rosemarie Xavermüller Hauptstraße 12 91757 Treuchtlingen						Hauptstraße 12, 91757 Treuchtlingen								
Grundstückseigentümer <input checked="" type="checkbox"/> Wohnungseigentümer <input type="checkbox"/>						Gebäudeteil: Wohnhaus Ifd. Nummer 8.000 / B - 01								
						Bundes-, Landes- oder Bezirksgebäude nach ART.86 BayBo <input type="checkbox"/> Ausnahme nach §§ 16 und 17 <input type="checkbox"/>								
						Gebäudeart: Nichtwohngebäude <input type="checkbox"/> Wohngebäude <input checked="" type="checkbox"/> Selbstbewohnt <input checked="" type="checkbox"/>								
						Wohngebäude mit bis zu zwei Wohnungen <input checked="" type="checkbox"/> mehr als zwei Wohnungen <input type="checkbox"/>								
						Überprüfung der Anlage nach EnEV <input checked="" type="checkbox"/> ja <input type="checkbox"/> nein Besitzverhältnis geändert zum:								
Wärmetauscher														
Hersteller		VISSMANN		Typ		UE-29		Baujahr		01 / 1993		Nennwärmeleistung in kW	34,00	
Errichtet		01 / 1993		CE Kennzeichen				Brennwertkessel		<input type="checkbox"/>		Niedertemperatur-Heizkessel	<input type="checkbox"/>	
				Konformitätserklärung		<input type="checkbox"/> J <input checked="" type="checkbox"/> N						Standardheizkessel <input type="checkbox"/>		
Brenner														
Hersteller		ELCO		Typ		0.1.3 / 1997		Baujahr		04 / 1997		Erneuert		
Art der Anlage														
Heizung		<input checked="" type="checkbox"/>		Heizung mit Brauchwasser		<input type="checkbox"/>		Brauchwasseranlage		<input type="checkbox"/>		Warmwasserspeichersystem		<input type="checkbox"/>
Einzelanlage		<input type="checkbox"/>		andere Art		<input type="checkbox"/>								
Erächtigung am: Nachrüstung durch Brennstoff marktüblich <input checked="" type="checkbox"/> gasförmig <input type="checkbox"/> flüssig <input checked="" type="checkbox"/> fest <input type="checkbox"/>														
1. BImSchV zulässiger Grenzwert für den Abgasverlust 11% <input checked="" type="checkbox"/> 10% <input type="checkbox"/> 9% <input type="checkbox"/>														
Grenzwert eingehalten am: 08.10.2003 nicht eingehalten am: 18.02.2002 eingehalten am: nicht eingehalten am: 12.02.2001														
Außentemperaturfühler vorhanden <input type="checkbox"/> nicht vorhanden <input checked="" type="checkbox"/>														
Andere Führungsgröße		vorhanden <input type="checkbox"/>		nicht vorhanden <input checked="" type="checkbox"/>		Art:								
Regeleinrichtung		vorhanden <input checked="" type="checkbox"/>		nicht vorhanden <input type="checkbox"/>		Typ:		Zeitschaltuhr		vorhanden <input type="checkbox"/>		nicht vorhanden <input checked="" type="checkbox"/>		
Außerbetriebnahme Heizkessel <input checked="" type="checkbox"/> 31.12.2006 <input type="checkbox"/> 31.12.2008 <input type="checkbox"/> Zeitbedarf: Minuten														
Grundstückseigentümer verständigt am:						Mitteilung an Behörde am:								
Anschritt des Verwalters:														

In der nächsten Kaminversion werden CE-Kennzeichen wieder erfasst und bereits erfasste auch wieder angezeigt und gedruckt.