

EnEV-Bescheinigungen

Um die EnEV-Daten für die einzelnen Feuerstätten zu erfassen, gehen Sie auf den Kartenreiter Messung. Dort finden Sie eine Schaltfläche EnEV.

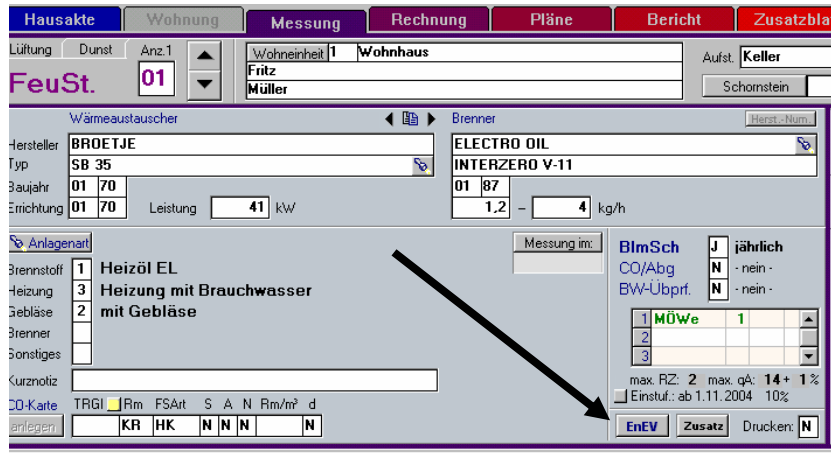

In dem neuen Fenster sehen Sie die Erfassungsmaske für die EnEV-Daten, die nach Eingabe und Übernahme dauerhaft zu jeder Heizung gespeichert werden.

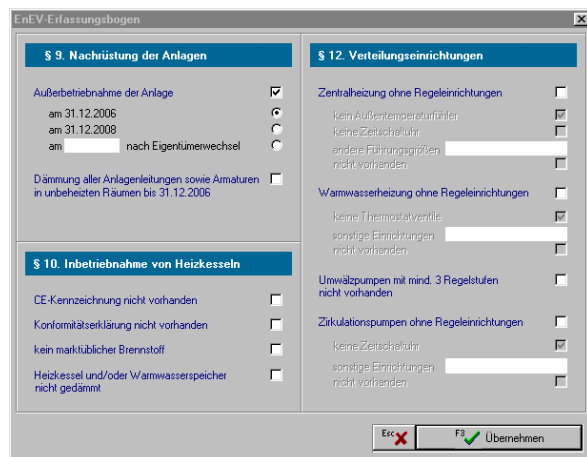

Um das Durchführungsdatum der Überprüfung einzutragen, klicken Sie auf die Kalenderschaltfläche oder geben Sie einfach ein T ein. Damit erhalten Sie das Fenster zur Eingabe der Termine.

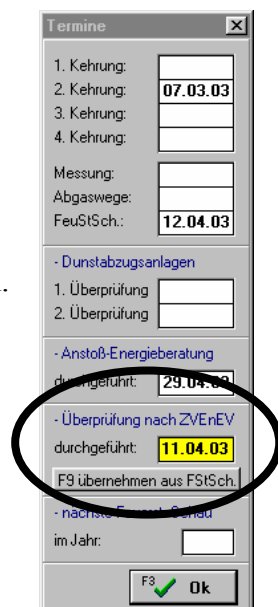

Hier haben Sie die Möglichkeit, einen eigenen Termin für die EnEV-Überprüfung einzugeben oder aber das Feuerstättendatum zu übernehmen.

Um die EnEV-Karte und Bescheinigung zu drucken, gehen Sie Bitte mit F10 in das Druckmenü, wählen entweder EnEV-Karte oder EnEV-Bescheinigung aus (bitte nur die für Ihr Bundesland zutreffende Karte und Bescheinigung auswählen).

Zusätzlich sollten Sie die Übernahme in den Berichtsteil aktivieren.

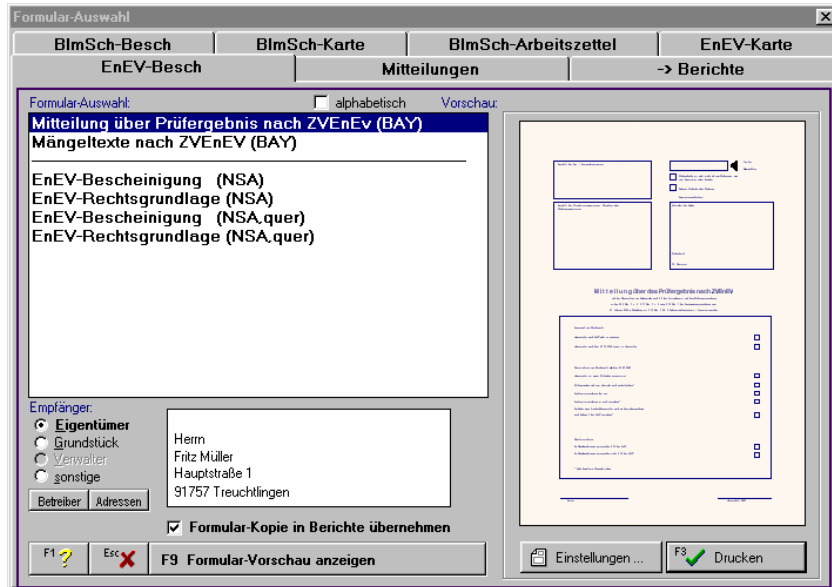

Nach dem Druck wird die Bescheinigung in die Berichte übernommen und es wird gleichzeitig das Statistikfenster zur Erfassung der Statistikdaten angezeigt.

