

Maßnahmen zum Jahreswechsel 2003 → 2004

Wichtig: zuerst Datensicherung

Zur Durchführung des Jahreswechsels gehen Sie in der Startmaske auf Geschäftsjahre und im folgenden Fenster auf 2004 „durch Jahreswechsel neu anlegen“.

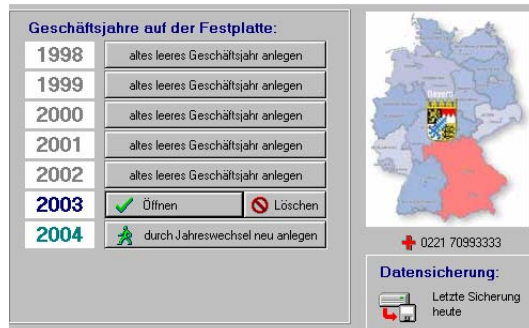
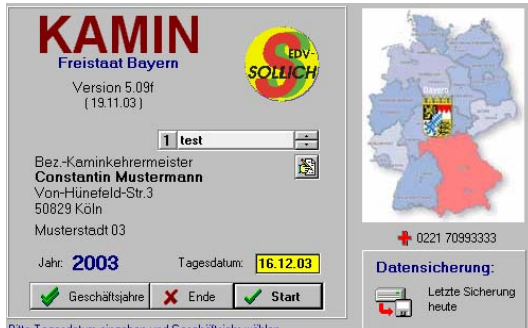

Im nächsten Fenster klicken Sie auf Einstellungen und gehen die Einstellungen in den folgenden 6 Karten durch. Hierbei entscheiden Sie jeweils, wie sie vorgehen möchten. Das gesetzte Beispiel gilt nur als Vorschlag und ist nicht bindend. Wenn Sie Kamin und FiBu miteinander verknüpft haben, so müssen Sie unbedingt die offenen Posten in das neue Jahr übernehmen.

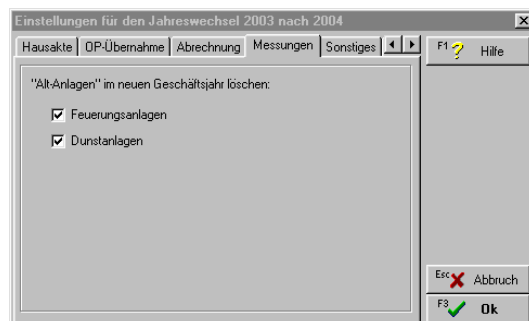
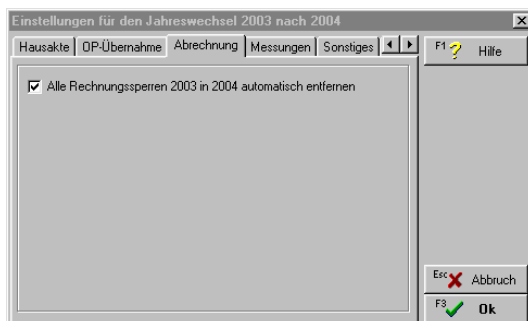
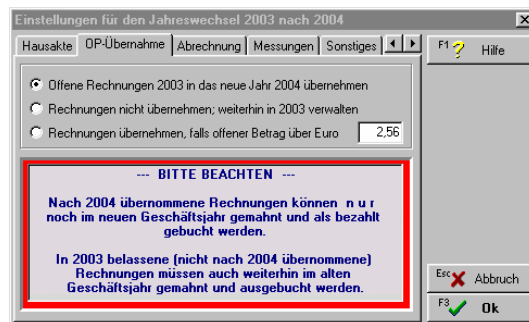
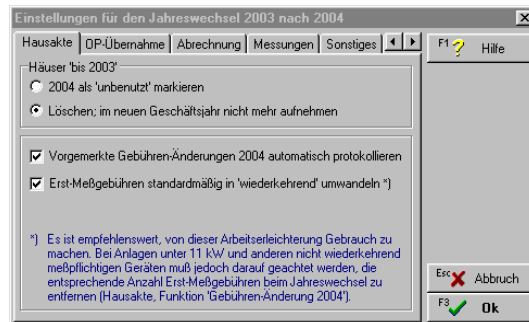

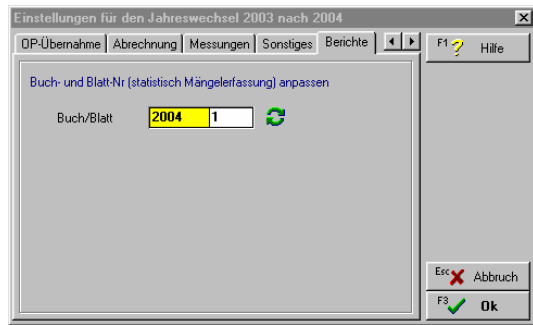

Wir empfehlen, zum Jahresbeginn das Neue Rechnungswesen zu aktivieren.
 Hierzu gehen Sie im neuen Geschäftsjahr auf Dienste – Sondereinstellungen und geben in der untersten Zeile bei Auswahl ein J ein.

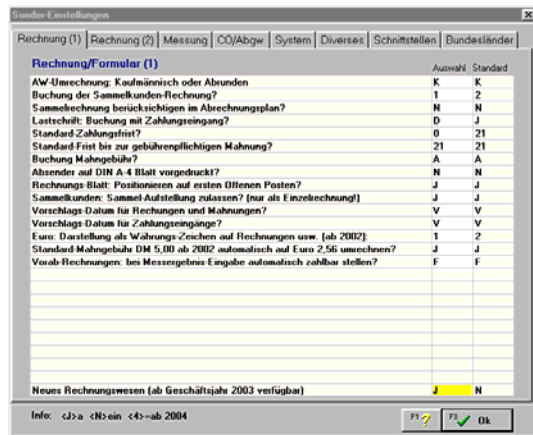

In dem folgenden Fenster wählen Sie aus, ob Sie zukünftig nach Leistung oder pauschal abrechnen möchten.

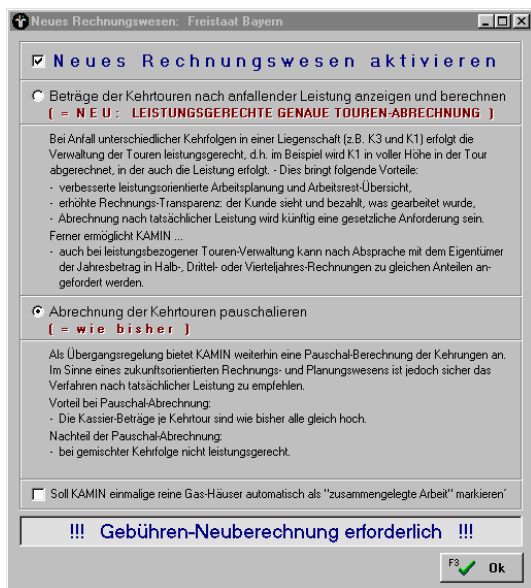

Nach anschließendem Neustart des Programms empfehlen wir noch die Überprüfung des Tourenschemas mit Dienste – Ändern fortlaufend - Abrechnung Und hier den Kartenreiter Tourenschemata. Bitte alle 4 Kehrtouren eintragen.

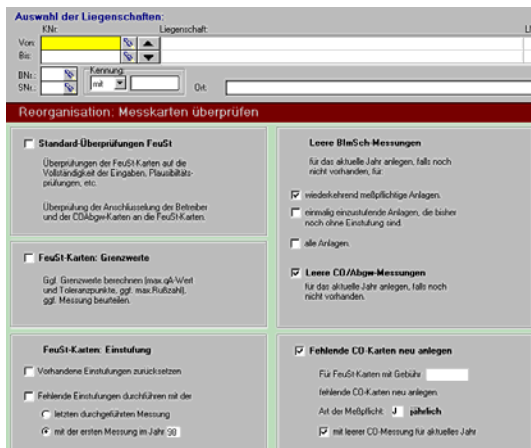

Zum Abschluss noch Reorganisation, Messkarten überprüfen, die vorgeschlagenen Punkte anhaken und die Verarbeitung für den ganzen Bezirk durchführen.